

C1.3

DISCIPLINA DEI SUOLI E DEGLI INSEDIAMENTI

scala 1:2.000

Sindaco: GIORGIO DEL GHINGARO
Assessore alla rigenerazione urbana e del territorio: FEDERICO RIERLUCCI
Dirigente Unità di Staff Pielme del Territorio - Responsabile: SILVIA FONTANI
Garante della Comunicazione: IVA PAGNI
Unità di Staff Politiche del Territorio Funzionari: Cesare Bertì | Cristiana Bertucelli
Progettazione Urbanistica: Fabio Lucchesi (DIDA) | Fabio Nardini
Viabilità e mobilità dolce: Francesco Alberti (DIDA) | Sabine Di Silvo
Valutazione Ambientale Strategica: Giovanni Beletti (DISEI) | Marco Mancino
Resilienza urbana e sistema del verde: David Fanfani (DIDA) | Martina Romeo
Processo di partecipazione: Luca Toschi (DPSIS) | Eugenio Pandolfini
Collaboratori esterni: Nicola Bianchi | Marina Visciano
Studi idraulici e geologici: Enrico Galigani | Marco de Martin Mazzolan

Approvazione D.C.C. n 75 del 21/12/2023
Pubblicazione B.U.R.T. n. 2 parte II del 10/01/2024

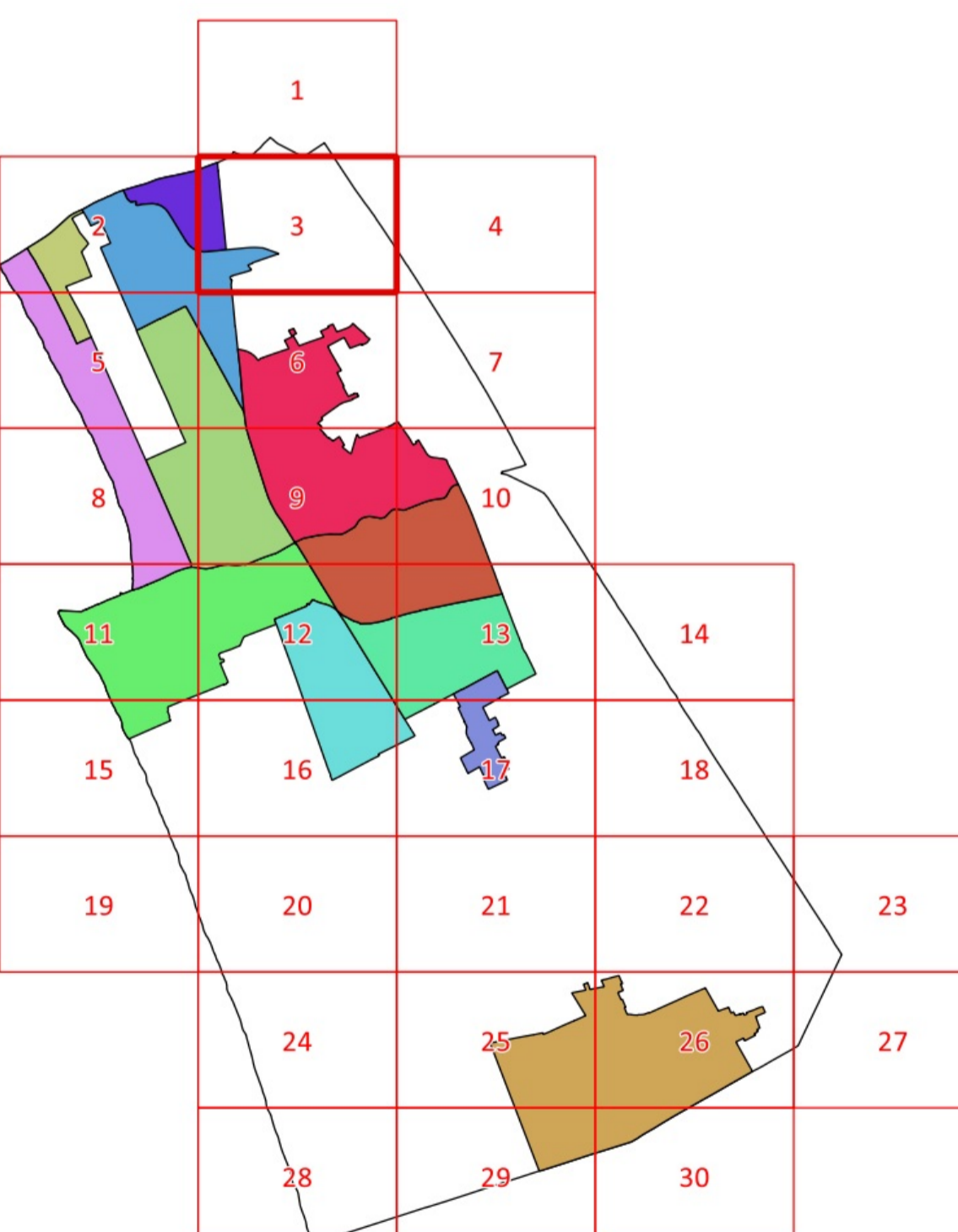

Legenda

- Utile 1 - Cittadella del Carnevale
Utile 2 - Marco Polo
Utile 3 - Città Giardino
Utile 4 - Passeggiata
Utile 5 - Città Storica
Utile 6 - Porto Darsena
Utile 7 - Campo d'Aviazione
Utile 8 - Varignano
Utile 9 - Migliarina - Terminetto
Utile 10 - Comparini
Utile 11 - Bicchio
Sistema Territoriale di Torre del Lago

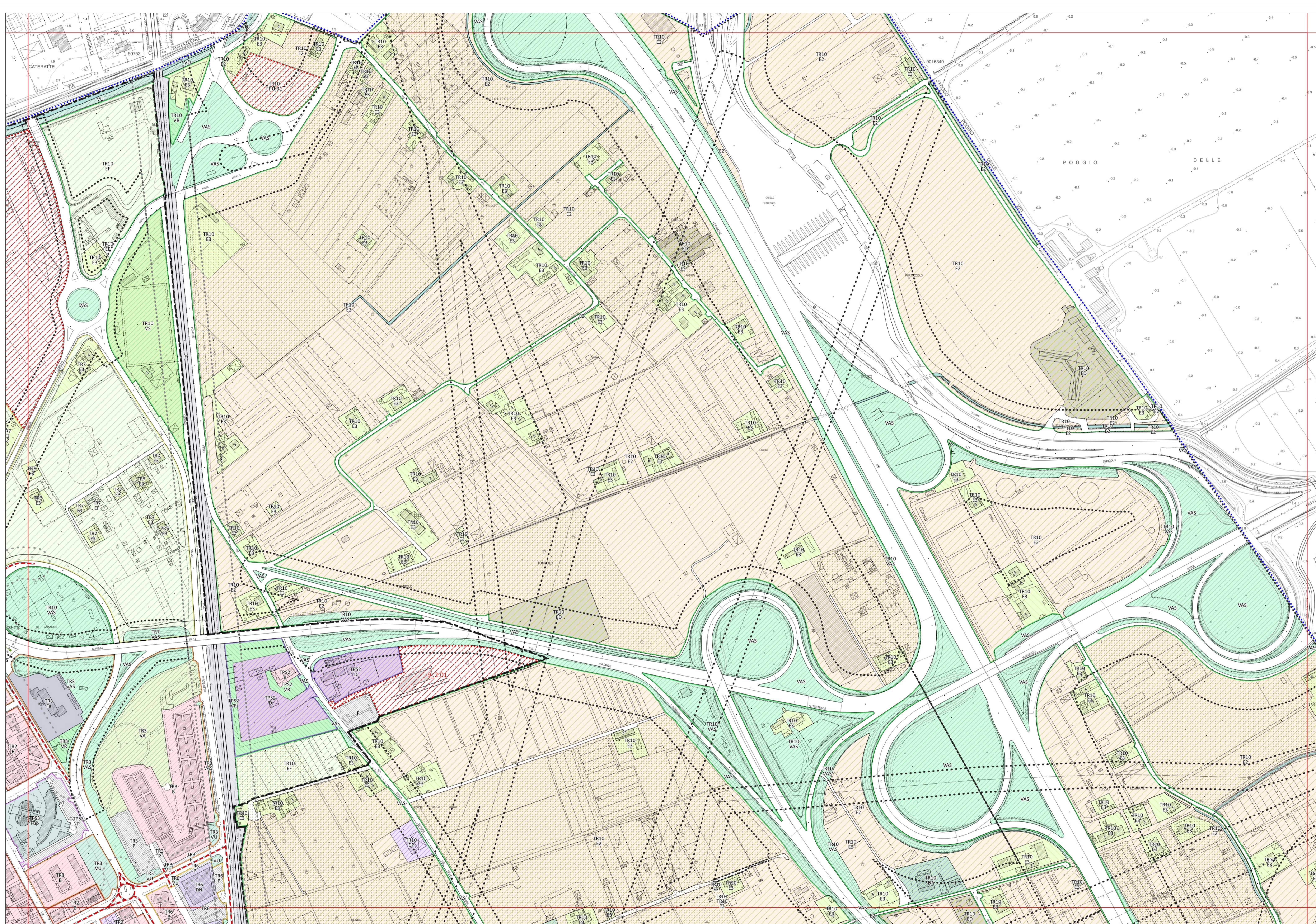

Legenda

- Confine comunale
Perimetro del Territorio Urbanizzato (art. 224 L.R. 65/2014)
Limite U.T.O.E. e Sistema Territoriale di Torre del Lago
Parco Migliarina San Rossore Massaciucoli (Del. Reg. n.515/89)
Piano Regolatore del Porto (Del. Reg. n.26 L.84/1994, D.C.C. n.36/2007)
AREE VERDI ED ATTREZZATE
MORFOTIPI DELL'INSEDIAMENTO
CLASSIFICAZIONE DEGLI EDIFICI
AREE A PREVALENTE DESTINAZIONE RESIDENZIALE
AREE PER ATTIVITÀ ARTIGIANALI - INDUSTRIALI, COMMERCIALI-DIREZIONALI, TURISTICO-RICETTIVE