



PIANO ATTUATIVO DI INIZIATIVA PRIVATA SCHEDA NORMA N° 9.02 VIA MONTE MATANNA

PROPRIETA': MATRAIA MARIA PIA - RESIDENTE A VIAREGGIO - VIA S. ANDREA N°234 - COD- FISC.: MTR MRP 43P51 L833K

PROCURATORE GENERALE: MATRAIA ZAMIRA - RESIDENTE A VIAREGGIO - VIA S. ANDREA N°234 - COD- FISC.: MTR ZMR 72D50 Z100H

PRGETTISTA : BRUNO BELLUOMINI ARCHITETTO - VIA CESARE BATTISTI N°31 - VIAREGGIO - TEL. 3356684146

COLLABORATORE : CLAUDIO LA FERLA GEOMETRA - VIA ETRURIA N°8 - VIAREGGIO - TEL. 3921261027

B DOCUMENTAZIONE CARTOGRAFIA
GIUGNO 2020

QUESTO DISEGNO NON PUO' ESSERE RIPRODOTTO SENZA LA RELATIVA AUTORIZZAZIONE DEI PROGETTISTI, I QUALI PROVVEDERANNO A TUTELARE I LORO DIRITTI IN SEDE CIVILE E PENALE
THIS OUTLINE IS PROPRIETY OF AUTHORS AND CANNOT BE REPRODUCEDWITHOUT THEIR AUTHORIZATION, AUTHORS WILL DEFEND THEIR RIGHTS ACCORDING TO THE CIVIL AND PENAL LAWS

COMUNE DI VIAREGGIO

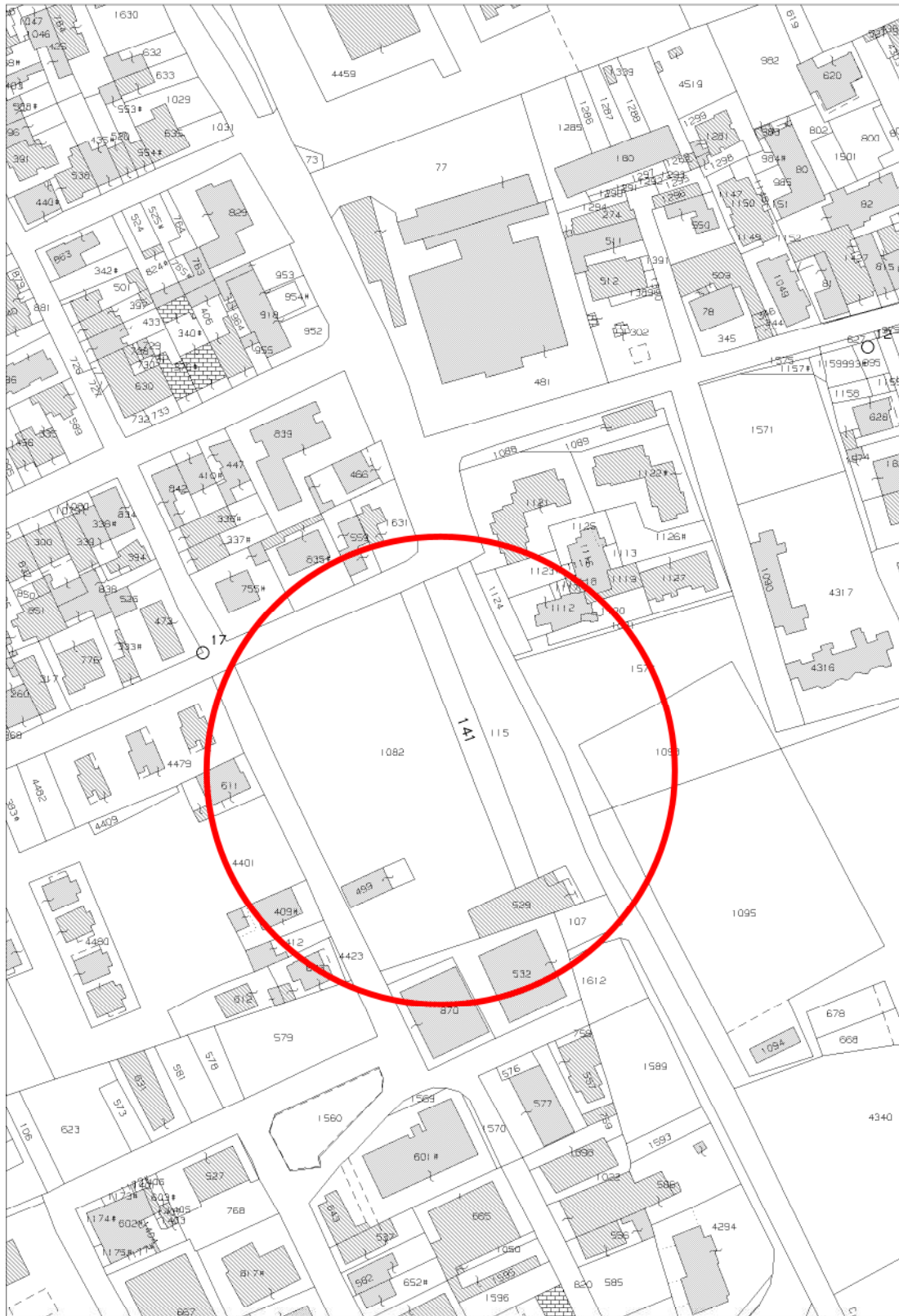

FOGLIO 15 PARTICELLE 1082;141;115



COMUNE DI VIAREGGIO

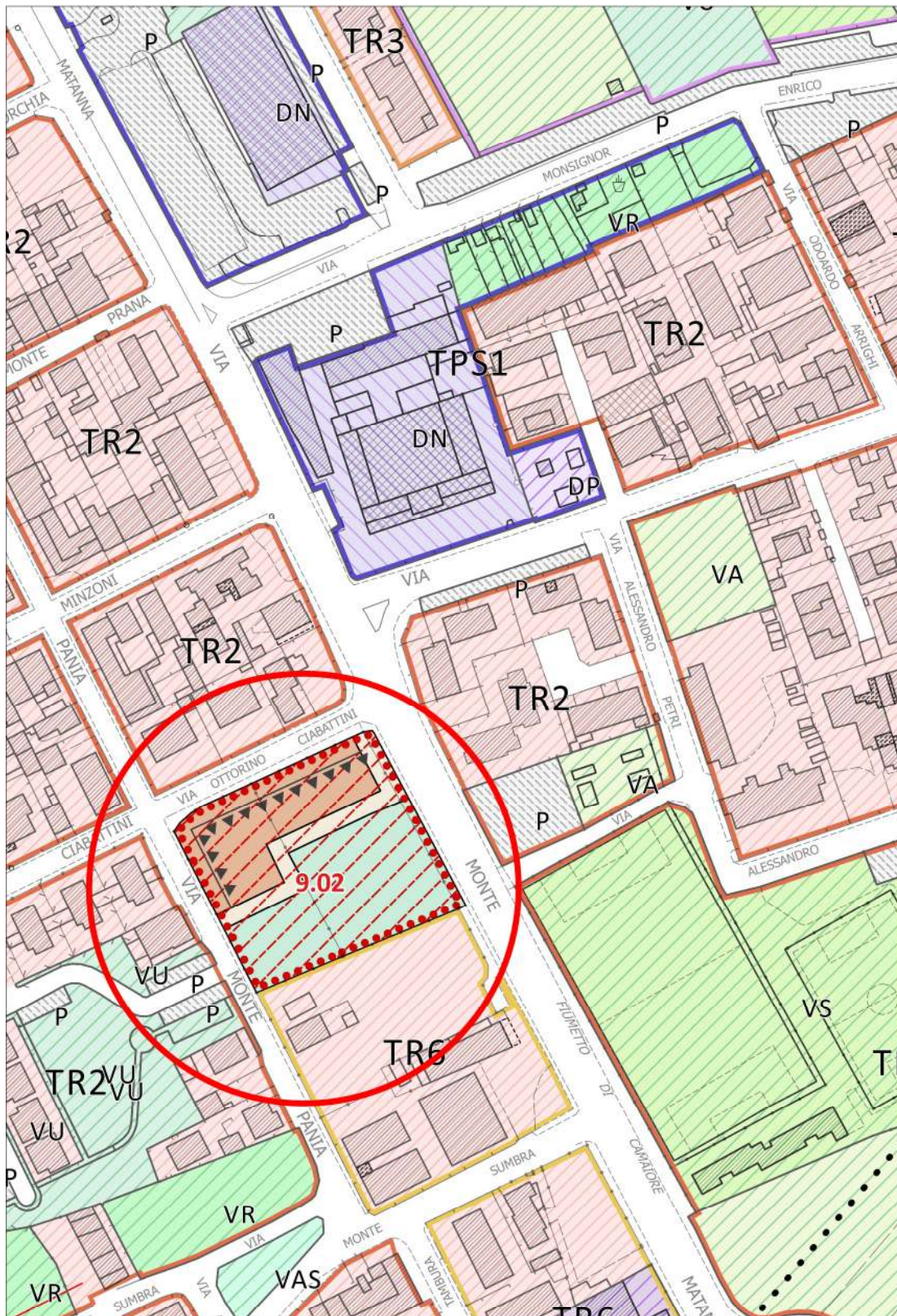

ESTRATTO R.U.



COMUNE DI VIAREGGIO

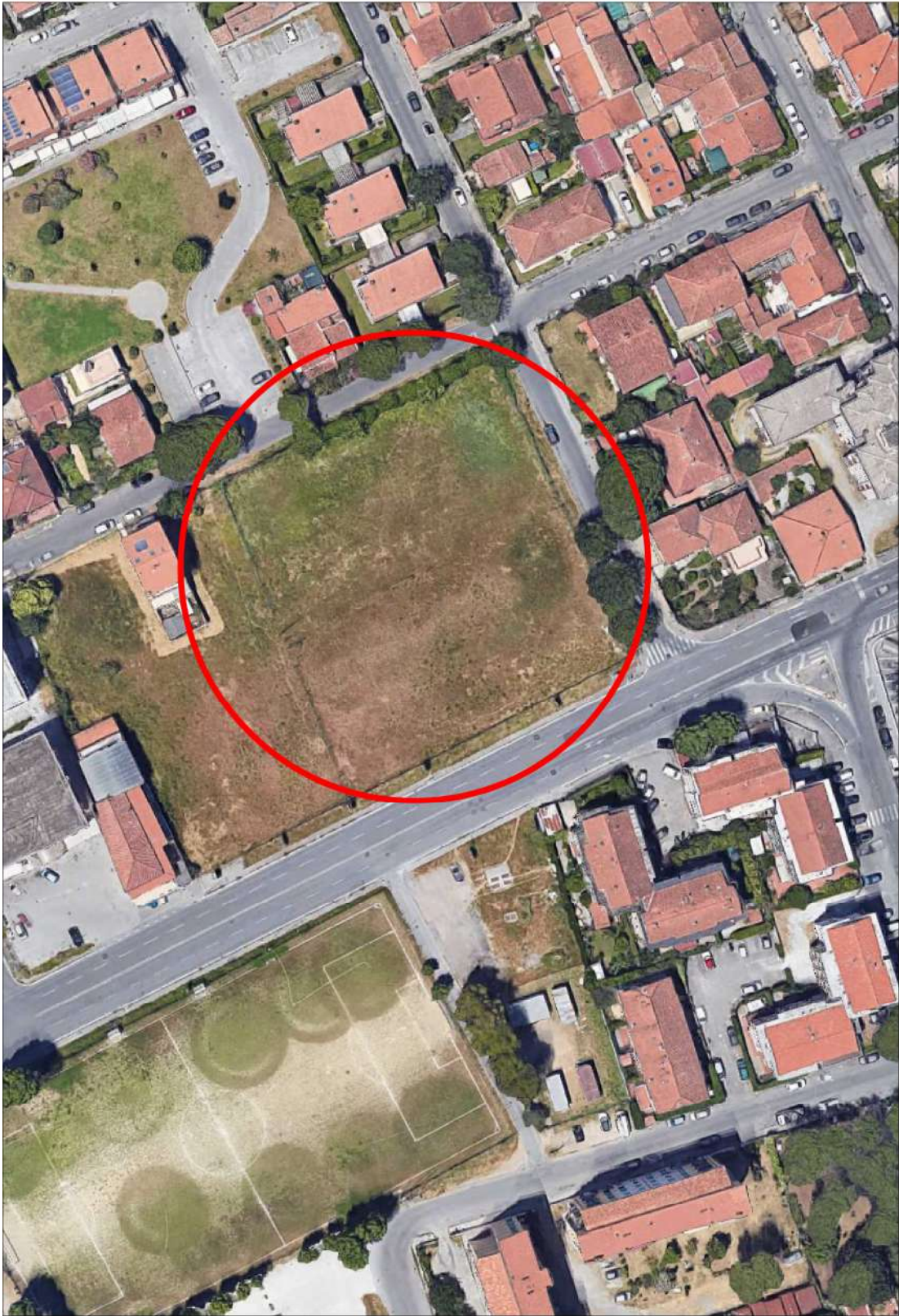

ESTRATTO FOTO SATELLITARE

