

C1.2

DISCIPLINA DEI SUOLI E DEGLI INSEDIAMENTI

Sindaco: GIORGIO DEL GHINGARO
Assessore alla rigenerazione urbana e del territorio: FEDERICO FIERLUCCI
Dirigente Unità di Staff Politiche del Territorio - Responsabile: SILVIA FONTANI
Garante della Comunicazione: IVA PAGNI
Unità di Staff Politiche del Territorio Funzionari: Cesare Berti | Cristiana Bertucelli
Progettazione Urbanistica: Fabio Lucchesi (DIDA) | Fabio Nardini
Viabilità e mobilità dolce: Francesco Alberti (DIDA) | Sabine Di Silvo
Valutazione Ambientale Strategica: Giovanni Beletti (DISEE) | Marco Mancino
Resilienza urbana e sistema del verde: David Fanfani (DIDA) | Martina Romeo
Processo di partecipazione: Luca Toschi (DPSIS) | Eugenio Pandolfini
Collaboratori esterni: Nicola Bianchi | Marina Visciano
Studi idraulici e geologici: Enrico Galigani | Marco de Martin Mazzolan

Approvazione D.C.C. n 75 del 21/12/2023
Pubblicazione B.U.R.T. n. 2 parte II del 10/01/2024

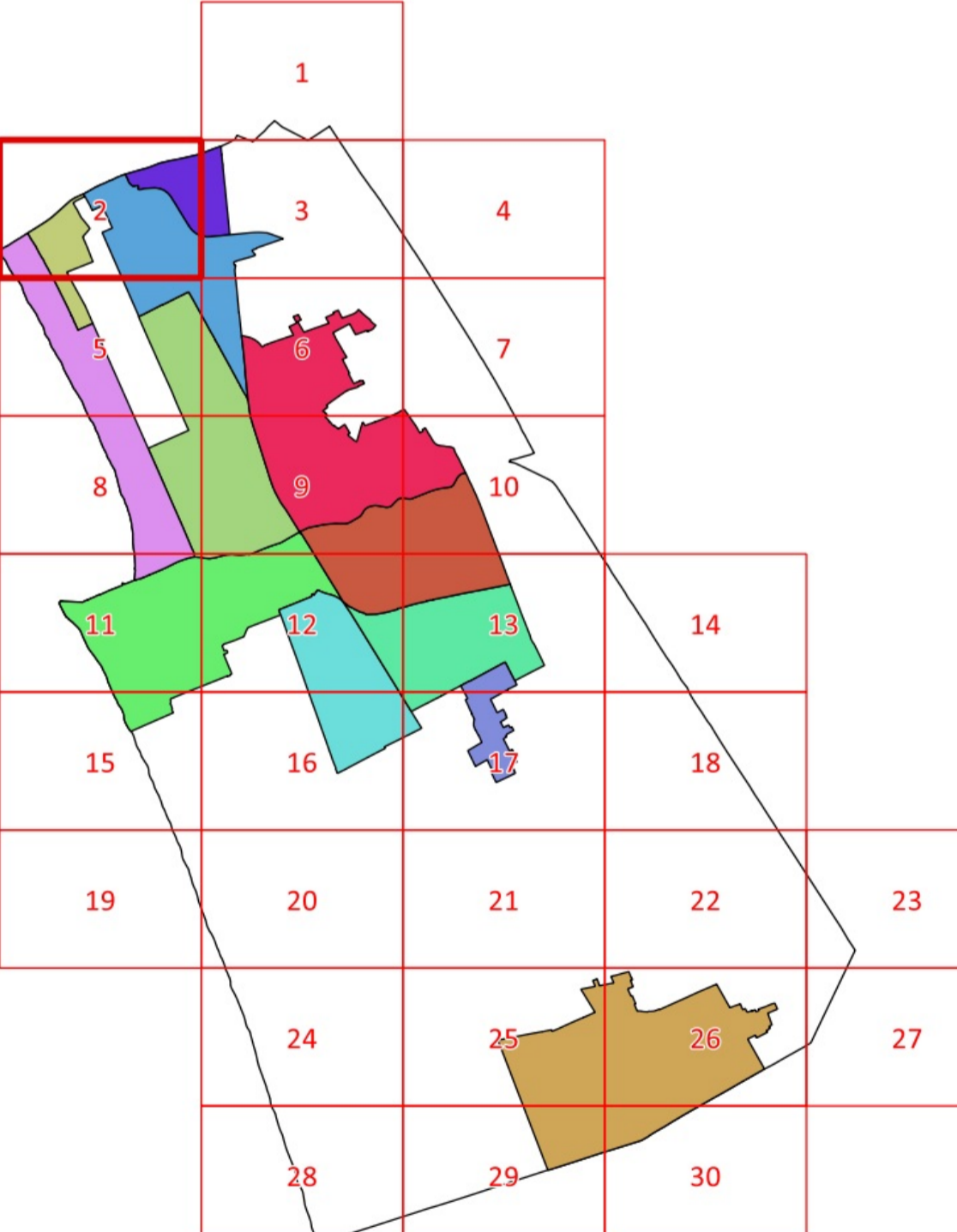

- Legenda:
Utoe 1 - Cittadella del Carnevale
Utoe 2 - Marco Polo
Utoe 3 - Città Giardino
Utoe 4 - Passeggiata
Utoe 5 - Città Storica
Utoe 6 - Porto Darsena
Utoe 7 - Campo d'Aviazione
Utoe 8 - Varignano
Utoe 9 - Migliarina - Termetto
Utoe 10 - Comparini
Utoe 11 - Bicchio
Sistema Territoriale di Torre del Lago

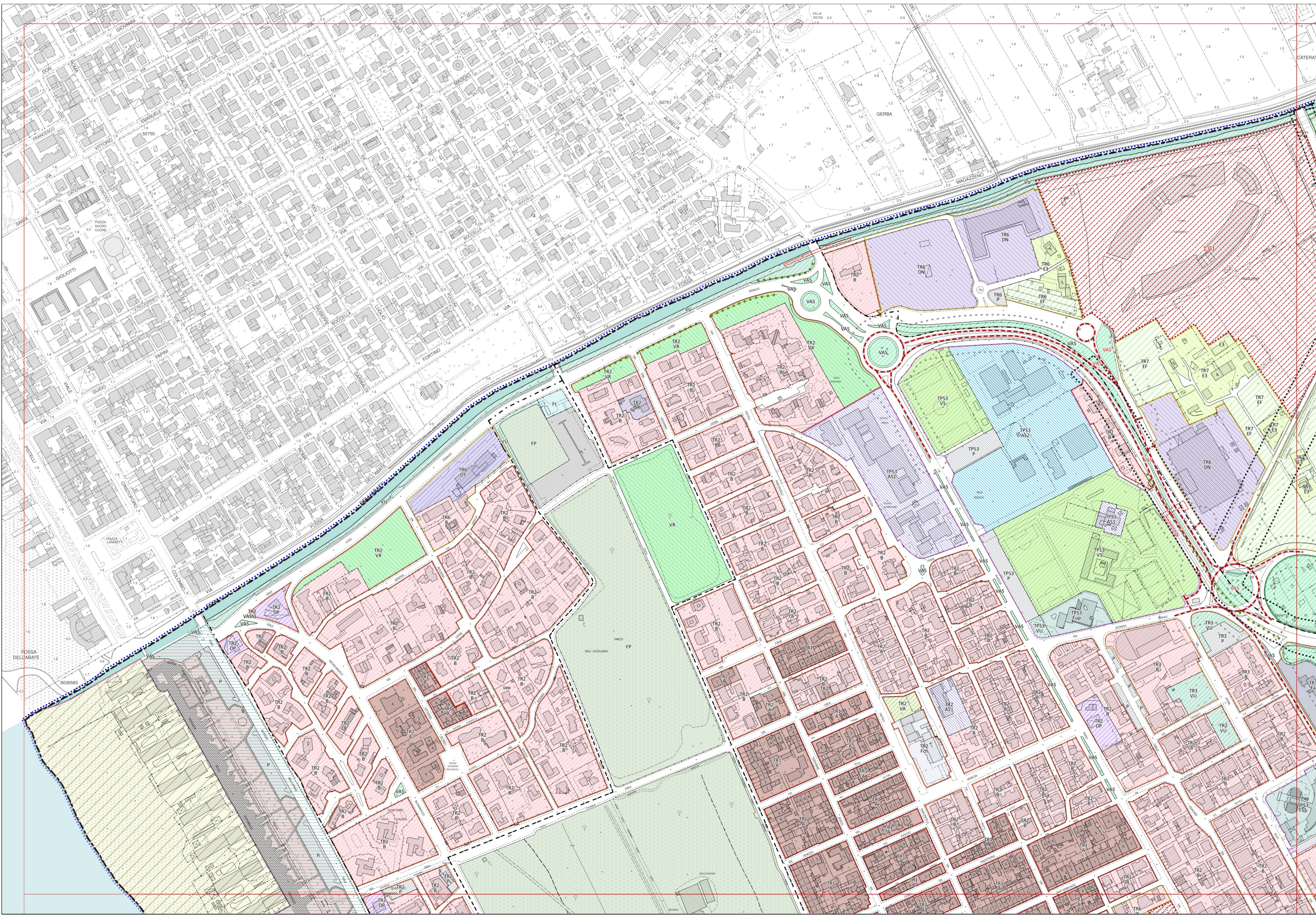

- Legenda:
CONFINI COMUNALI: Confine comunale, Perimetro del Territorio Urbanizzato, etc.
INVARIANTI STRUTTURALI: Sistema idraulico superficiale, Canali Burlamacca, etc.
FASCE DI RISPETTO: Limite fascia di rispetto stradale, etc.
MORFOTIPI DELL'INSEDIAMENTO: CS - Tessuto dei centri e nuclei storici, TR1 - Tessuti ad isolati chiusi, etc.
CLASSIFICAZIONE DEGLI EDIFICI: Edifici notificati ai sensi del Dlgs 490/99, etc.
AREE A PREVALENTE DESTINAZIONE RESIDENZIALE: A. Zone di insediamento residenziale di impianto storico, etc.
AREE PER ATTIVITÀ ARTIGIANALI - INDUSTRIALI, COMMERCIALI-DIREZIONALI, TURISTICO-RICETTIVE: Zone consolidate a prevalente destinazione artigianale-industriale, etc.
ATTREZZATURE PUBBLICHE DI INTERESSE COLLETTIVO E DI SERVIZIO: Attrezzature di interesse generale, Scuole, etc.
AREE VERDI ED ATTREZZATE: Pineta di levante e di ponente, Passeggiata, etc.
ALTRE DESTINAZIONI D'USO: Verde di arredo stradale, Verde di arredo privato, etc.
SISTEMA AREE AGRICOLE: Aree agricole di controllo dei caratteri del paesaggio, etc.
MOBILITÀ: Parcheggi pubblici, Parcheggi di interscambio, etc.