

Legenda

Velocità TR200 (m/s)

- 0.01 - 0.1
- 0.1 - 0.3
- 0.3 - 0.5
- 0.5 - 0.7
- > 0.7

— Reticolo idrografico

--- Confine comunale

VALUTAZIONE AMBIENTALE STRATEGICA
RIDEFINIZIONE DEL MARGINE URBANO MERIDIONALE
Regione Toscana, Provincia di Lucca, Comune di Viareggio

Titolo elaborato
e13) Carta della velocità – TR200

Proponente
 **Comune di Viareggio**
Piazza Neri e Paolini, 1 - 55049 Viareggio (LU)

Aspetti ambientali e integrazione delle prestazioni specialistiche
 **ENVIarea snc stp**
Dott. Ing. Cristina Rabozzi - Ord. Ing. SP n. 1324 sez. A
Dott. Agr. Elena Lanzi - Ord. Agr. e For. PI-LU-M5, n. 688
Dott. Agr. Andrea Vatteroni - Ord. Agr. e For. PI-LU-M5, n. 580

| Scale | Formato | Codice elaborato |
|-----------|---------|------------------|
| 1:2.000 | A0 | DP-TAV25 |
| Revisione | Data | Descrizione |
| 00 | 07/2022 | Emissione |
| 01 | - | - |
| 02 | - | - |

Tutti i diritti riservati - Vietata la riproduzione o la divulgazione, anche parziale, e l'uso, senza autorizzazione del progettista



Legenda

Comune Viareggio

Aree Protette

Siti di importanza regionale e Natura 2000
 - Lago e Padule di Massaciuccoli
 - Macchia Lucchese
 - Dune Litoranee di Torre del Lago
 - Selva Pisana

Parchi regionali

VALUTAZIONE AMBIENTALE STRATEGICA
 RIDEFINIZIONE DEL MARGINE URBANO MERIDIONALE
 Regione Toscana, Provincia di Lucca, Comune di Viareggio

Titolo elaborato
 Inquadramento Siti di Interesse Regionale



Comune di Viareggio
 Piazza Neri e Paolini, 1 - 55049 Viareggio (LU)



ENVIarea snc stp
 Dott. Ing. Cristina Rabozzi - Ord. Ing. SP n. 1324 sez. A
 Dott. Agr. Elena Lanzi - Ord. Agr. e For. PI-LU-MS, n. 688
 Dott. Agr. Andrea Vatteroni - Ord. Agr. e For. PI-LU-MS, n. 580

| Scale | Formato | Codice elaborato |
|-----------|---------|------------------|
| 1:2.000 | A0 | DP-TAV26 |
| Revisione | Data | Descrizione |
| 00 | 07/2022 | Emissione |
| 01 | - | - |
| 02 | - | - |



Tutti i diritti riservati - Vietata la riproduzione o la divulgazione, anche parziale, e l'uso, senza l'autorizzazione del progettista



Legenda

 Comune Viareggio

Misure Rumore Stradale

-  0 dBI
-  51 dBI
-  59 dBI
-  63 dBI
-  66 dBI
-  72 dBI

**VALUTAZIONE AMBIENTALE STRATEGICA
RIDEFINIZIONE DEL MARGINE URBANO MERIDIONALE**
Regione Toscana, Provincia di Lucca, Comune di Viareggio

Titolo elaborato
Misurazione Rumore Stradale

Proponente

 **Comune di Viareggio**
 Piazza Neri e Paolini, 1 - 55049 Viareggio (LU)

Aspetti ambientali e integrazione delle prestazioni specialistiche

 **ENVIarea snc stp**
Dott. Ing. Cristina Rabozzi - Ord. Ing. SP n. 1324 sez. A
 Dott. Agr. Elena Lanzi - Ord. Agr. e For. PI-LU-MS, n. 688
 Dott. Agr. Andrea Vatteroni - Ord. Agr. e For. PI-LU-MS, n. 580

| Scale | Formato | Codice elaborato |
|-----------|---------|------------------|
| 1:2.000 | A0 | DP-TAV27 |
| Revisione | Data | Descrizione |
| 00 | 07/2022 | Emissione |
| 01 | - | - |
| 02 | - | - |

Tutti i diritti riservati - Vietata la riproduzione o la divulgazione, anche parziale, e l'uso senza autorizzazione del progettista

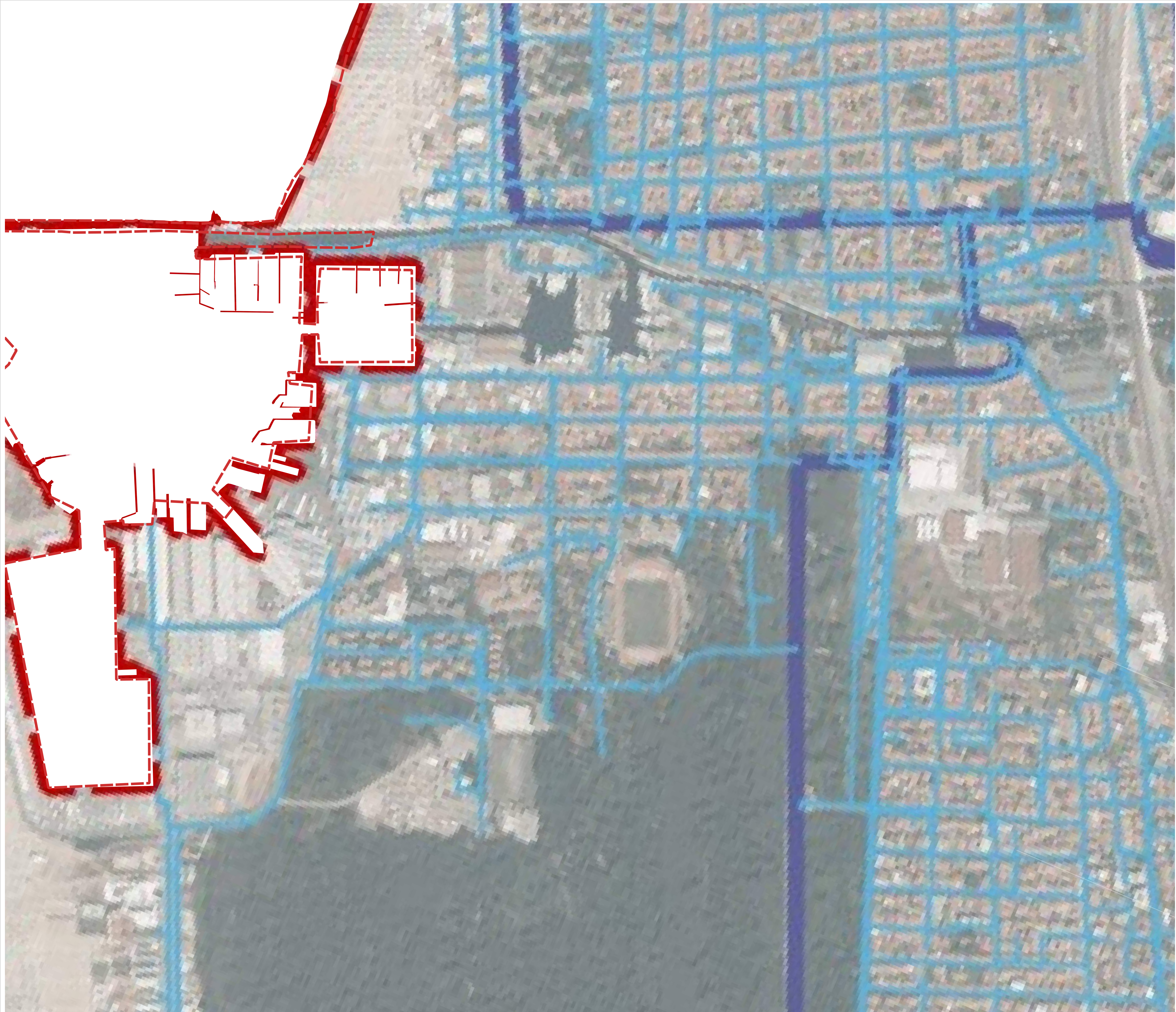

Legenda

- Comune Viareggio
- Rete Acquedotto**
- Distribuzione
- Adduzione



VALUTAZIONE AMBIENTALE STRATEGICA
RIDEFINIZIONE DEL MARGINE URBANO MERIDIONALE
 Regione Toscana, Provincia di Lucca, Comune di Viareggio

Titolo elaborato
 Rete acquedottistica

Proponente
 **Comune di Viareggio**
 Piazza Neri e Paolini, 1 - 55049 Viareggio (LU)

Aspetti ambientali e integrazione delle prestazioni specialistiche
 **ENVIarea snc stp**
 Dott. Ing. Cristina Rabozzi - Ord. Ing. SP n. 1324 sez. A
 Dott. Agr. Elena Lanzi - Ord. Agr. e For. PI-LU-MS, n. 688
 Dott. Agr. Andrea Vatteroni - Ord. Agr. e For. PI-LU-MS, n. 580

| Scale | Formato | Codice elaborato |
|-----------|---------|------------------|
| 1:2.000 | A0 | DP-TAV28 |
| Revisione | Data | Descrizione |
| 00 | 07/2022 | Emissione |
| 01 | - | - |
| 02 | - | - |

Tutti i diritti riservati - Vietata la riproduzione o la divulgazione, anche parziale, e l'uso, senza l'autorizzazione del progettista



Legenda

- Comune Viareggio
- Rete Fognaria**
- Rete Fognatura Nera
- Stazione di Sollevamento
- Impianto di Depurazione

VALUTAZIONE AMBIENTALE STRATEGICA
RIDEFINIZIONE DEL MARGINE URBANO MERIDIONALE
Regione Toscana, Provincia di Lucca, Comune di Viareggio

Titolo elaborato
Rete fognaria nera

Proponente

Comune di Viareggio
Piazza Neri e Paolini, 1 - 55049 Viareggio (LU)

Aspetti ambientali e integrazione delle prestazioni specialistiche
 **ENVIarea snc stp**
Dott. Ing. Cristina Rabozzi - Ord. Ing. SP n. 1324 sez. A
Dott. Agr. Elena Lanzi - Ord. Agr. e For. PI-LU-MS, n. 688
Dott. Agr. Andrea Vatteroni - Ord. Agr. e For. PI-LU-MS, n. 580

| Scale | Formato | Codice elaborato |
|-----------|---------|------------------|
| 1:2.000 | A0 | DP-TAV29 |
| Revisione | Data | Descrizione |
| 00 | 07/2022 | Emissione |
| 01 | - | - |
| 02 | - | - |

Tutti i diritti riservati - Vietata la riproduzione o la divulgazione, anche parziale, e l'uso, senza autorizzazione del progettista

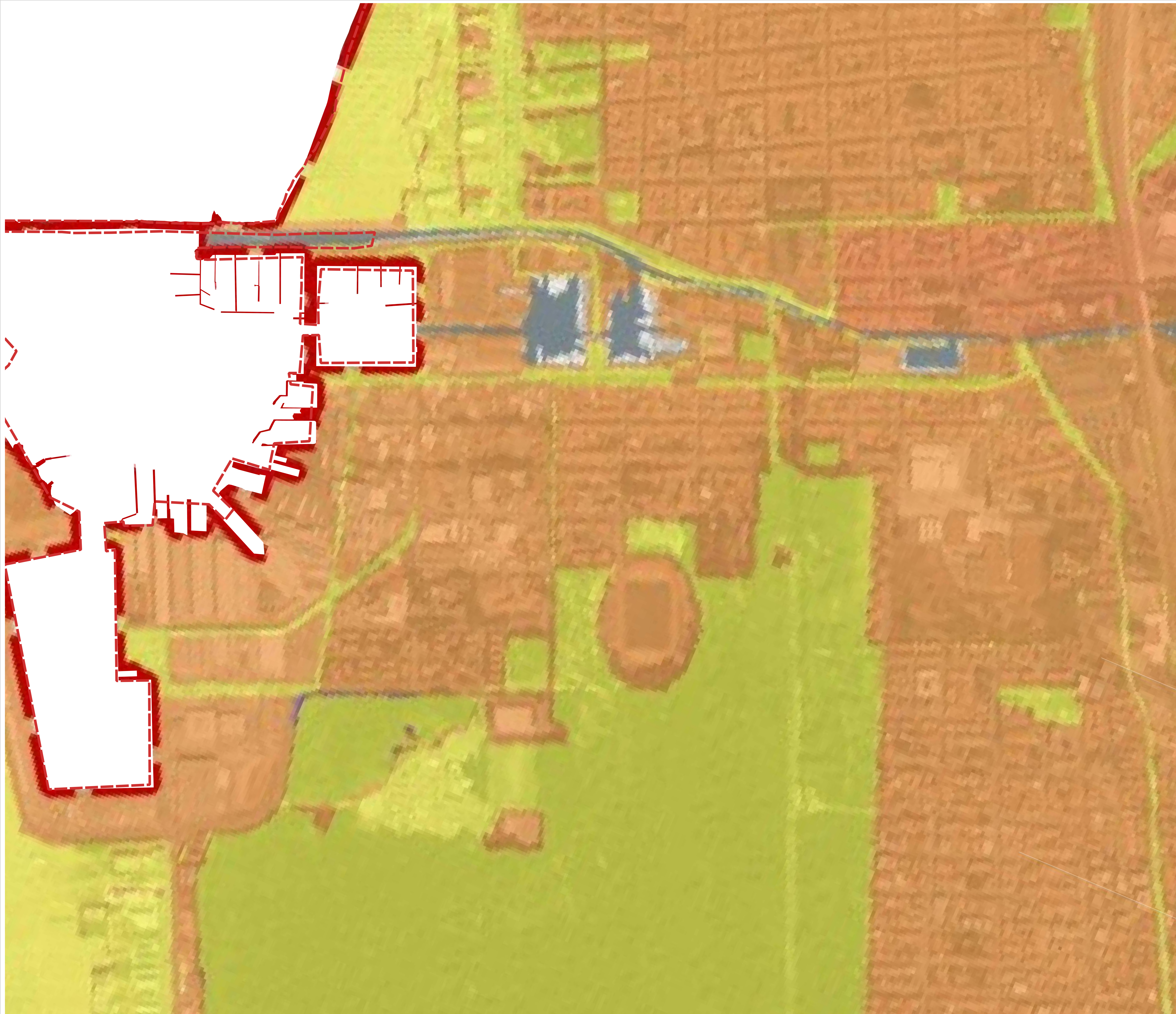

Legenda

-  Comune Viareggio
- Rischio AdB Serchio**
-  Rischio 1
-  Rischio 2
-  Rischio 3
-  Rischio 4

VALUTAZIONE AMBIENTALE STRATEGICA
RIDEFINIZIONE DEL MARGINE URBANO MERIDIONALE
Regione Toscana, Provincia di Lucca, Comune di Viareggio

Titolo elaborato
Rischio Idraulico



Comune di Viareggio
Piazza Neri e Paolini, 1 - 55049 Viareggio (LU)



ENVIarea snc stp
Dott. Ing. Cristina Rabozzi - Ord. Ing. SP n. 1324 sez. A
Dott. Agr. Elena Luzzi - Ord. Agr. e For. PI-LU-MS, n. 688
Dott. Agr. Andrea Vatteroni - Ord. Agr. e For. PI-LU-MS, n. 580

| Scale | Formato | Codice elaborato |
|-----------|---------|------------------|
| 1:2.000 | A0 | DP-TAV30 |
| Revisione | Data | Descrizione |
| 00 | 07/2022 | Emissione |
| 01 | - | - |
| 02 | - | - |

Tutti i diritti riservati. Vietata la riproduzione o la divulgazione, anche parziale, e l'uso, senza autorizzazione del progettista.



Legenda

-  Comune Viareggio
- Asse stradali principali
- area map_den
-  ≤ 50
-  50-54
-  55-59
-  60-64
-  65-69
-  70-74
-  ≥ 75

VALUTAZIONE AMBIENTALE STRATEGICA
RIDEFINIZIONE DEL MARGINE URBANO MERIDIONALE
Regione Toscana, Provincia di Lucca, Comune di Viareggio

Titolo elaborato
Rumore assi stradali principali



Comune di Viareggio
Piazza Neri e Paolini, 1 - 55049 Viareggio (LU)

Aspetti ambientali e integrazione delle prestazioni specialistiche



ENVIarea snc stp
Dott. Ing. Cristina Rabozzi - Ord. Ing. SP n. 1324 sez. A
 Dott. Agr. Elena Luzzi - Ord. Agr. e For. PI-LU-MS, n. 688
 Dott. Agr. Andrea Vatteroni - Ord. Agr. e For. PI-LU-MS, n. 580

| Scale | Formato | Codice elaborato |
|-----------|---------|------------------|
| 1:2.000 | A0 | DP-TAV31 |
| Revisione | Data | Descrizione |
| 00 | 07/2022 | Emissione |
| 01 | - | - |
| 02 | - | - |

Tutti i diritti riservati - Vietata la riproduzione o la divulgazione, anche parziale, e l'uso senza l'autorizzazione del progettista



Legenda

 Comune Viareggio

Asse ferroviari principali

rail_noisecontourarea_iden

 55-59

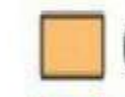
 60-64

 65-69

 70-74

 >=75

VALUTAZIONE AMBIENTALE STRATEGICA
RIDEFINIZIONE DEL MARGINE URBANO MERIDIONALE
Regione Toscana, Provincia di Lucca, Comune di Viareggio

Titolo elaborato
Rumore ferroviario



Comune di Viareggio
Piazza Neri e Paolini, 1 - 55049 Viareggio (LU)

Aspetti ambientali e integrazione delle prestazioni specialistiche
 **ENVIarea snc stp**
 Dott. Ing. Cristina Rabozzi - Ord. Ing. SP n. 1324 sez. A
 Dott. Agr. Elena Lanzi - Ord. Agr. e For. PI-LU-M5, n. 688
 Dott. Agr. Andrea Vatteroni - Ord. Agr. e For. PI-LU-M5, n. 580

| Scale | Formato | Codice elaborato |
|-----------|---------|------------------|
| 1:2.000 | A0 | DP-TAV32 |
| Revisione | Data | Descrizione |
| 00 | 07/2022 | Emissione |
| 01 | - | - |
| 02 | - | - |

Tutti i diritti riservati - Vietata la riproduzione o la divulgazione, anche parziale, e l'uso, senza autorizzazione del progettista



Legenda

Comune Viareggio

Siti di Bonifica

ATTIVO

CHIUSO

**VALUTAZIONE AMBIENTALE STRATEGICA
RIDEFINIZIONE DEL MARGINE URBANO MERIDIONALE**
Regione Toscana, Provincia di Lucca, Comune di Viareggio

Titolo elaborato
Siti di Bonifica



Comune di Viareggio
Piazza Neri e Paolini, 1 - 55049 Viareggio (LU)

Aspetti ambientali e integrazione delle prestazioni specialistiche
ENVIarea snc stp
 Dott. Ing. Cristina Rabozzi - Ord. Ing. SP n. 1324 sez. A
 Dott. Agr. Elena Lanzi - Ord. Agr. e For. PI-LU-MS, n. 688
 Dott. Agr. Andrea Vatteroni - Ord. Agr. e For. PI-LU-MS, n. 580

| Scale | Formato | Codice elaborato |
|-----------|---------|------------------|
| 1:2.000 | A0 | DP-TAV33 |
| Revisione | Data | Descrizione |
| 00 | 07/2022 | Emissione |
| 01 | - | - |
| 02 | - | - |

Tutti i diritti riservati - Vietata la riproduzione o la divulgazione, anche parziale, e l'uso, senza autorizzazione del progettista

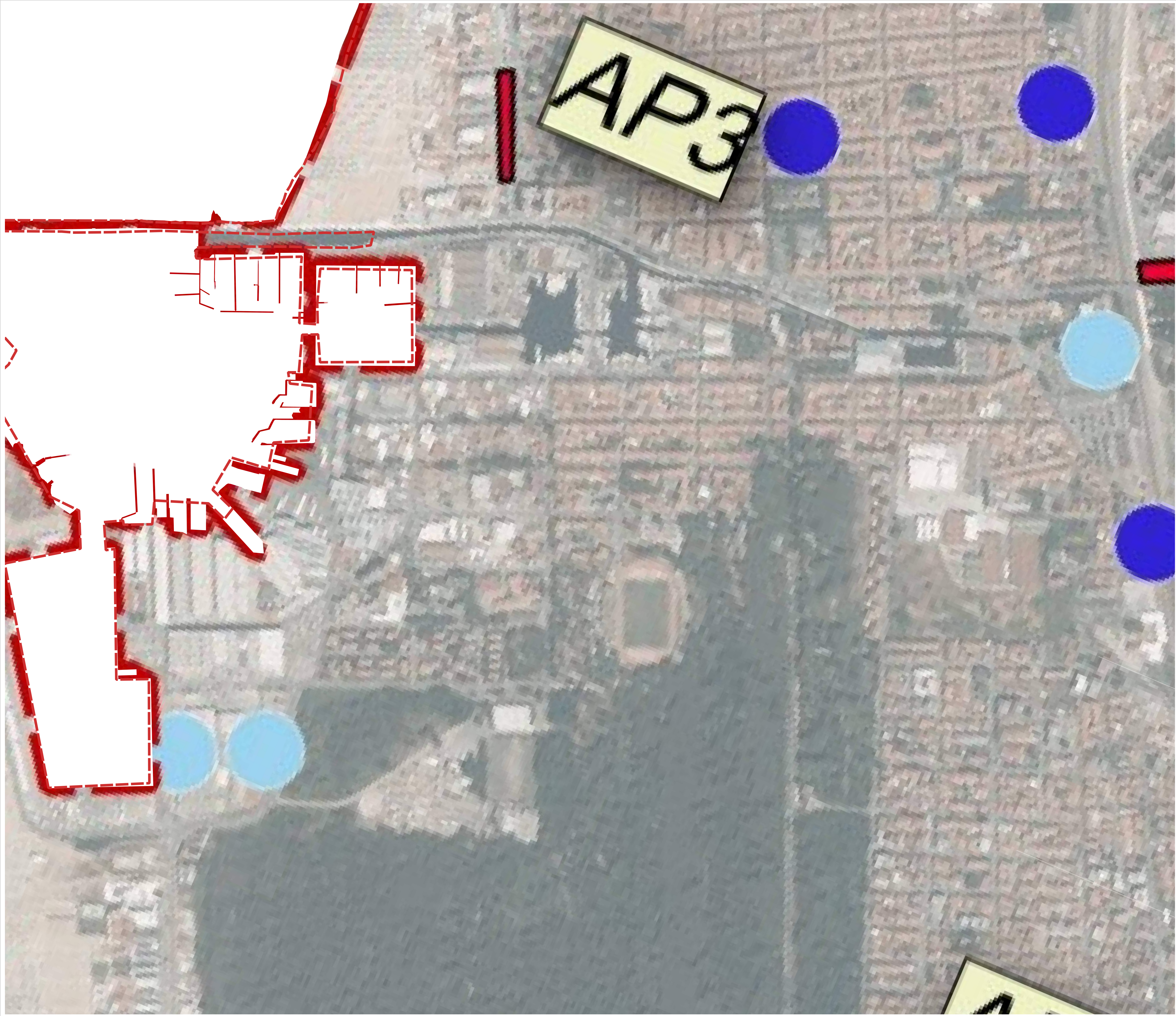

Legenda

Comune Viareggio

Stazioni Radio Base

PRIVATA

PUBBLICA

Aree di nuova previsione

VALUTAZIONE AMBIENTALE STRATEGICA
RIDEFINIZIONE DEL MARGINE URBANO MERIDIONALE
Regione Toscana, Provincia di Lucca, Comune di Viareggio

Titolo elaborato
Stazioni Radio Base



Comune di Viareggio
Piazza Neri e Paolini, 1 - 55049 Viareggio (LU)

Aspetti ambientali e integrazione delle prestazioni specialistiche



ENVIarea snc stp
Dott. Ing. Cristina Rabozzi - Ord. Ing. SP n. 1324 sez. A
Dott. Agr. Elena Lanzi - Ord. Agr. e For. PI-LU-MS, n. 688
Dott. Agr. Andrea Vatteroni - Ord. Agr. e For. PI-LU-MS, n. 580

| Scale | Formato | Codice elaborato |
|-----------|---------|------------------|
| 1:2.000 | A0 | DP-TAV34 |
| Revisione | Data | Descrizione |
| 00 | 07/2022 | Emissione |
| 01 | - | - |
| 02 | - | - |

Tutti i diritti riservati - Vietata la riproduzione o la divulgazione, anche parziale, e l'uso, senza autorizzazione del progettista

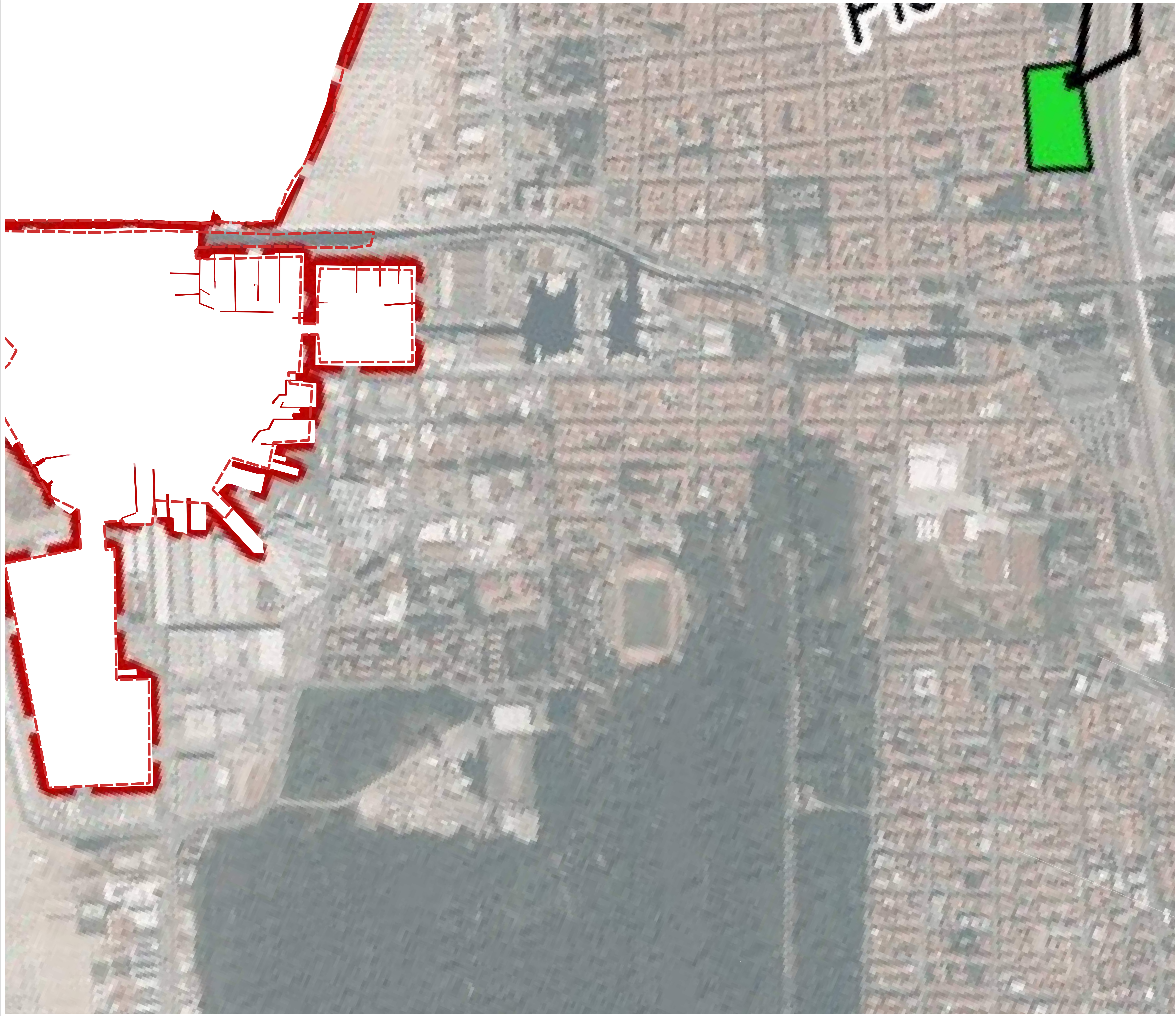

Legenda

-  Comune Viareggio
- Linee Elettriche**
- Tracciati linee AT 132 kV
- Stazioni di Trasformazione**
-  Cabina utente
-  Sottostazione o cabina primaria

VALUTAZIONE AMBIENTALE STRATEGICA
RIDEFINIZIONE DEL MARGINE URBANO MERIDIONALE
Regione Toscana, Provincia di Lucca, Comune di Viareggio

Titolo elaborato
Tracciati Linee Alta Tensione e stazioni di trasformazione



Comune di Viareggio
Piazza Neri e Paolini, 1 - 55049 Viareggio (LU)



ENVIarea snc stp
Dott. Ing. Cristina Rabozzi - Ord. Ing. SP n. 1324 sez. A
Dott. Agr. Elena Lanzi - Ord. Agr. e For. PI-LU-MS, n. 688
Dott. Agr. Andrea Vatteroni - Ord. Agr. e For. PI-LU-MS, n. 580

| Scale | Formato | Codice elaborato |
|-----------|---------|------------------|
| 1:2.000 | A0 | DP-TAV35 |
| Revisione | Data | Descrizione |
| 00 | 07/2022 | Emissione |
| 01 | - | - |
| 02 | - | - |

Tutti i diritti riservati - Vietata la riproduzione o la divulgazione, anche parziale, e l'uso senza autorizzazione del progettista

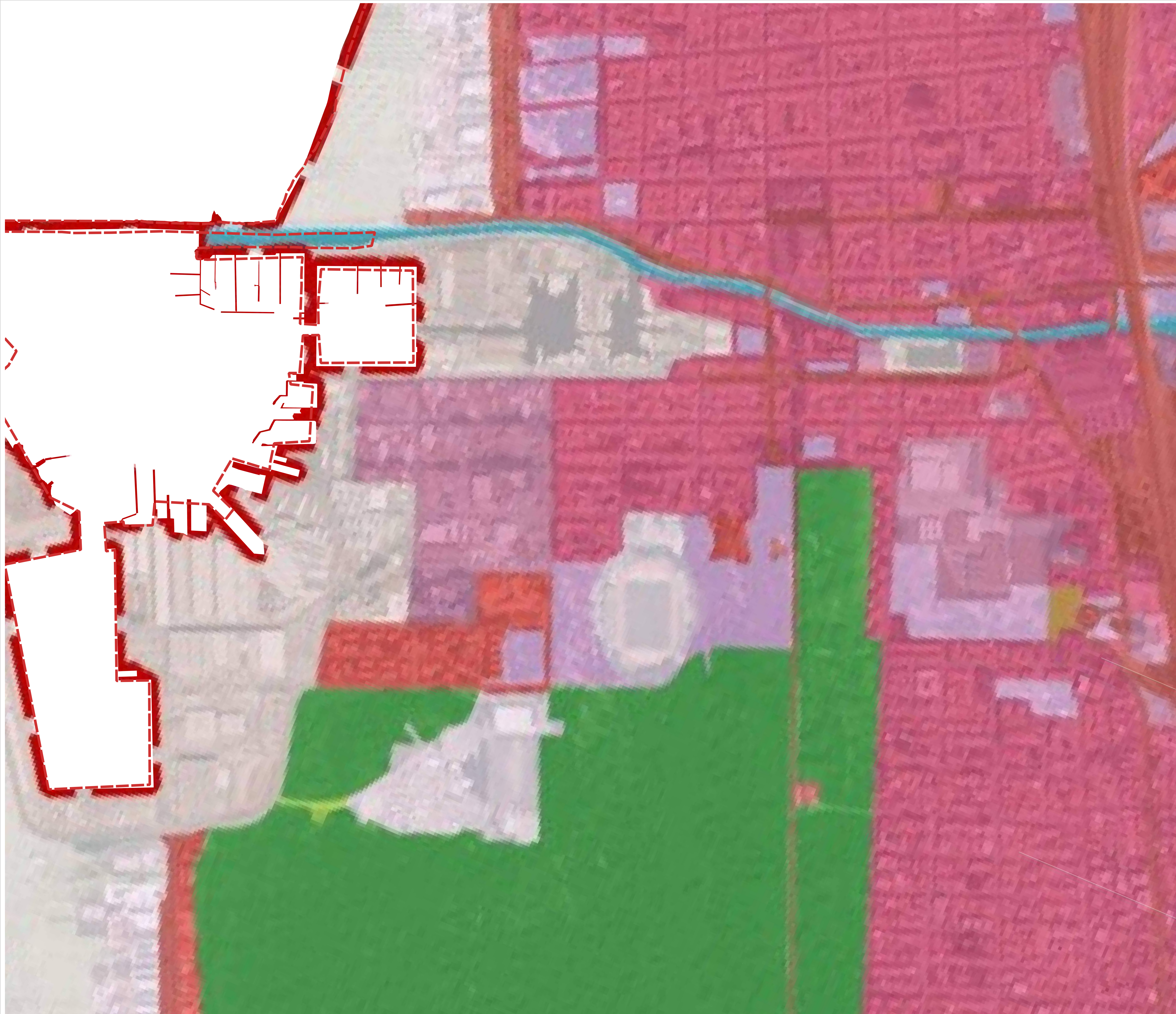

Legenda

 Comune Viareggio

Uso del Suolo

- 111: Zone residenziali a tessuto continuo
- 112: Zone residenziali a tessuto discontinuo
- 1121: Pertinenza abitativa, edificato sparso
- 121: Aree industriali e commerciali
- 1211: Depuratori
- 1212: Impianti fotovoltaici
- 122: Reti stradali, ferroviarie e infrastrutture tecniche
- 1221: Strade in aree boscate
- 123: Aree portuali
- 124: Aeroporti
- 131: Aree estrattive
- 132: Discariche, depositi di rottami
- 133: Cantieri, edifici in costruzione
- 141: Aree verdi urbane
- 1411: Cimiteri
- 142: Aree ricreative e sportive
- 210: Seminativi irrigui e non irrigui
- 2101: Serre stabili
- 2102: Vivai
- 213: Risale
- 221: Vigneti
- 222: Frutti e frutti minori
- 2221: Arboricoltura
- 223: Oliveti
- 231: Prati stabili
- 241: Colture temporanee associate a colture permanenti
- 242: Sistemi colturali e pericollari complessi
- 243: Colture agrarie con presenza di spazi naturali importanti

VALUTAZIONE AMBIENTALE STRATEGICA
RIDEFINIZIONE DEL MARGINE URBANO MERIDIONALE
Regione Toscana, Provincia di Lucca, Comune di Viareggio

Titolo elaborato
Uso del suolo



Comune di Viareggio
Piazza Neri e Paolini, 1 - 55049 Viareggio (LU)



ENVIarea snc stp
Dott. Ing. Cristina Rabozzi - Ord. Ing. SP n. 1324 sez. A
Dott. Agr. Elena Lanzi - Ord. Agr. e For. PI-LU-MS, n. 688
Dott. Agr. Andrea Vatteroni - Ord. Agr. e For. PI-LU-MS, n. 580

| Scale | Formato | Codice elaborato |
|-----------|---------|------------------|
| 1:2.000 | A0 | DP-TAV36 |
| Revisione | Data | Descrizione |
| 00 | 07/2022 | Emissione |
| 01 | - | - |
| 02 | - | - |

Tutti i diritti riservati - Vietata la riproduzione o la divulgazione, anche parziale, e l'uso, senza autorizzazione del progettista