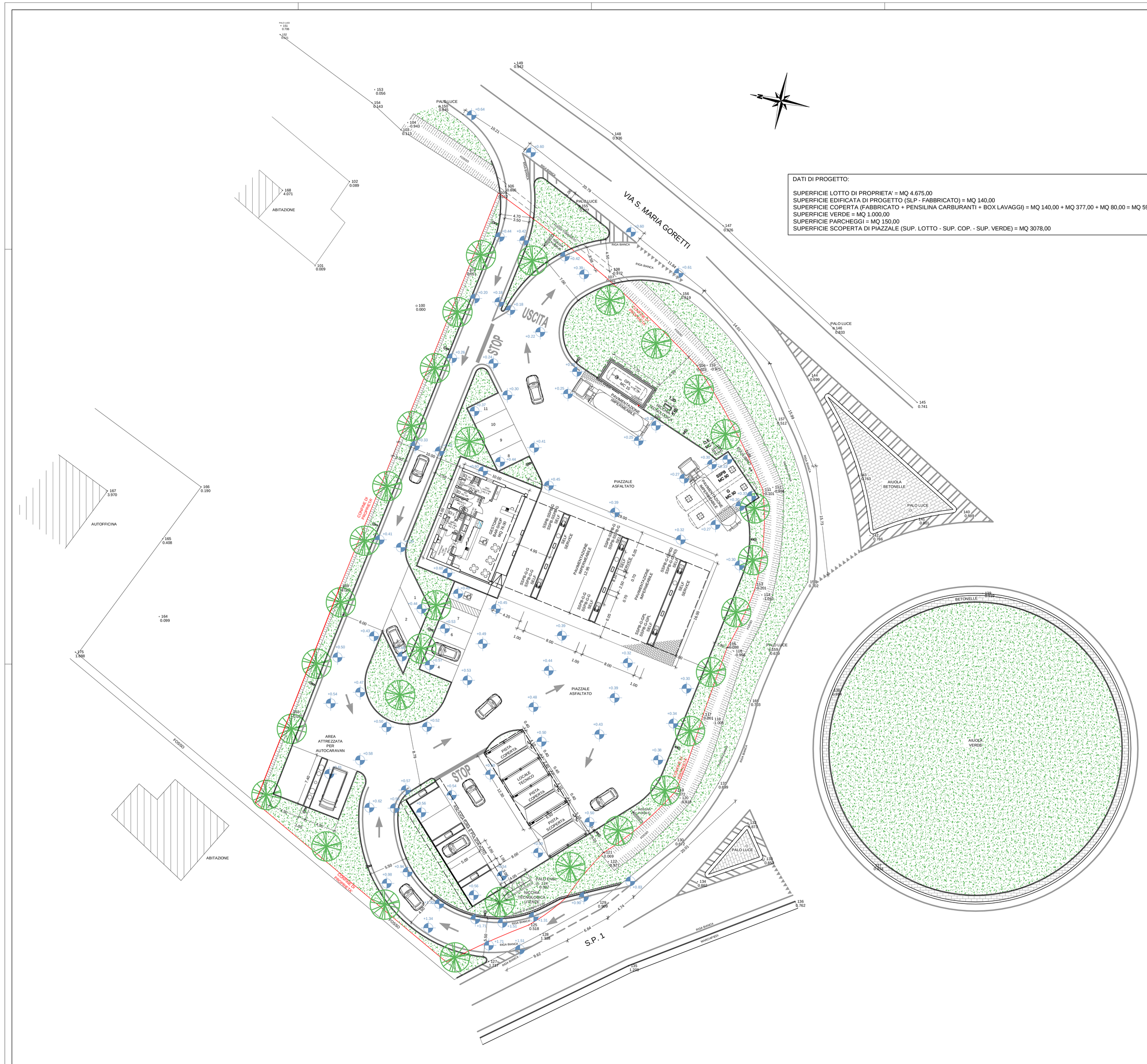

DATI DI PROGETTO:

SUPERFICIE LOTTO DI PROPRIETA' = MQ 4.675,00
SUPERFICIE EDIFICATA DI PROGETTO (SLP - FABBRICATO) = MQ 140,00
SUPERFICIE COPERTA (FABBRICATO + PENSILINA CARBURANTI + BOX LAVAGGI) = MQ 140,00 + MQ 377,00 + MQ 80,00 = MQ 597,00
SUPERFICIE VERDE = MQ 1.000,00
SUPERFICIE PARCHEGGI = MQ 150,00
SUPERFICIE SCOPERTA DI PIAZZALE (SUP. LOTTO - SUP. COP. - SUP. VERDE) = MQ 3078,00

TAV. N.	DATA REV.	DESCRIZIONE

TAV. N.	DATA EMISS.	DESCRIZIONE
0	15.10.2013	ESTRATTI
1	15.10.2013	RILIEVO STATO DI FATTO
2	15.10.2013	PLANIMETRIA STATO DI PROGETTO
3	15.10.2013	PLANIMETRIA DI SOVRAPPOSIZIONE RILIEVO E STATO DI PROGETTO
4	15.10.2013	PLANIMETRIA CON SCHEMA SMALTIMENTO ACQUE REFLUE
5	15.10.2013	PLANIMETRIA ELIMINAZIONE BARRIERE ARCHITETTONICHE
6	15.10.2013	PROSPETTI, SEZIONI IMPIANTO E PARTICOLARI FABBRICATO
7	15.10.2013	PLANIMETRIA VVF ANTINCENDIO, DISTANZE DI SICUREZZA E SCHEMA COLLEGAMENTI MECCANICI
8	15.10.2013	PARTICOLARI SERBATOIO GPL E RELATIVO SCHEMA DI FLUSSO
9	15.10.2013	PROGETTO LINEA VITA
10	15.10.2013	SIMULAZIONE FOTOGRAFICA

FIRMA COMMITTENTE:

FIRMA PROGETTISTA:

COMMITTENTE:

COGEINVEST S.R.L.
Via del Risorgimento n. 63 - 25127 Brescia (BS)
P.IVA e C.F. 03027880982

PROGETTISTA:

STUDIO TECNICO geom. BELLINI RINALDO
Via del Risorgimento n. 63 - 25127 Brescia
tel. 030.37 77 773 fax 030.2070616

OGGETTO PROGETTO:

REALIZZAZIONE NUOVO IMPIANTO STRADALE
DISTRIBUTORE DI CARBURANTI

INDIRIZZO OPERA IN OGGETTO:

COMUNE DI VIAREGGIO (LU)
VIA S. MARIA GORETTI E S.P. 1

N. TAVOLA: 2

DESCRIZIONE TAVOLA: PLANIMETRIA IMPIANTO DI PROGETTO

CODICE: 779

DISEGNATO DA: G.T. - STUDIO BELLINI | DATA: 15.10.2013 | SCALA: 1:200

NOME FILE: COGEINVEST SRL/ VIAREGGIO - 779/ NUOVO IMPIANTO 2013/ PRATICHE ORIGINARIEE/ SECONDO INVOT/TAV 02 PROGETTO